



BOUTIQUE IMMOBILIARE

APPARTAMENTO PENTAVANO

Cagliari

Sardinia - Italy



www.lvboutiqueimmobiliare.it



Via Angioni Contini, 8 Cagliari



CAGLIARI



Best Western Hotel
Residence Italia

Via S. Benedetto

Spiaggia
Poetto di Qua

Spiaggia
del Poetto

POETTO

Via Lungo Saline

Parco Naturale
Molentargius Saline

LA PALMA

QUARTIERE
DEL SOLE

San Bartolomeo

Sant'Elia

Cala Bernat

Calamosca

Faro

Sella Del Diavolo

Spiaggia di Cala Fighera

IS MIRRIONIS

McDonald's
Cagliari Bacaredda

La Padaria

Orto Botanico
di Cagliari

Rocca 1794 - Rivenditore
autorizzato Rolex, Pate...

Pandora

Toscano Cagliari Centro
- Agenzia Immobiliare

VILLANOVA

BONARIA

Spiaggia di
Giorgino

Cagliari Cruise Port

E25

Palermo - Cagliari
Napoli - Cagliari



CAGLIARI





BOUTONE
IMMOBILIARE
PADOVA - VERONA - VICENZA



PENTAVANO

Abbiamo il piacere di presentarvi a Cagliari nell' elegante zona residenziale di Monte Urpinu, un bellissimo appartamento pentavano con triplo affaccio, da poter trasformare alle proprie esigenze, con tutte le carte in regola per diventare un'abitazione da sogni.

l'immobile è a due passi dal centro e dal rinomato Parco di Monte Urpinu, il che rende unica questa opportunità immobiliare, perché rappresenta l'emblema del benessere e della tranquillità.

La proposta è al terzo piano della maggior Palazzina, dotato di un nuovo ascensore, due posti auto e una cantina di pertinenza.

Oltre alle sue pertinenze è composto da uno spazioso e luminoso soggiorno, una sala pranzo con cucina abitabile, 4 camere da letto, 2 bagni, un comodo disimpegno e un ripostiglio.

Completano la residenza, una ampia veranda, e un balcone, che rendono la stessa molto luminosa e ventilata.

- > 160M² AL 3° PIANO
- > 2 BAGNI
- > 4 CAMERE LETTO
- > POSTO AUTO SCOPERTO

450.000 €





BOUTIQUE
IMMOBILIARE
PALAZZO CAPELLE



IPOTESI
DI RISTRUTTURAZIONE

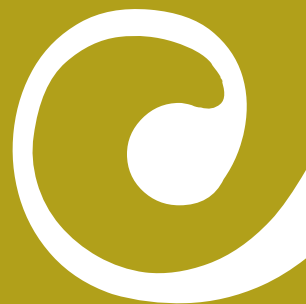



BOUTIQUE
IMMOBILIARE
PALAZZO CHAPPELLE

IOTESI
DI RISTRUTTURAZIONE

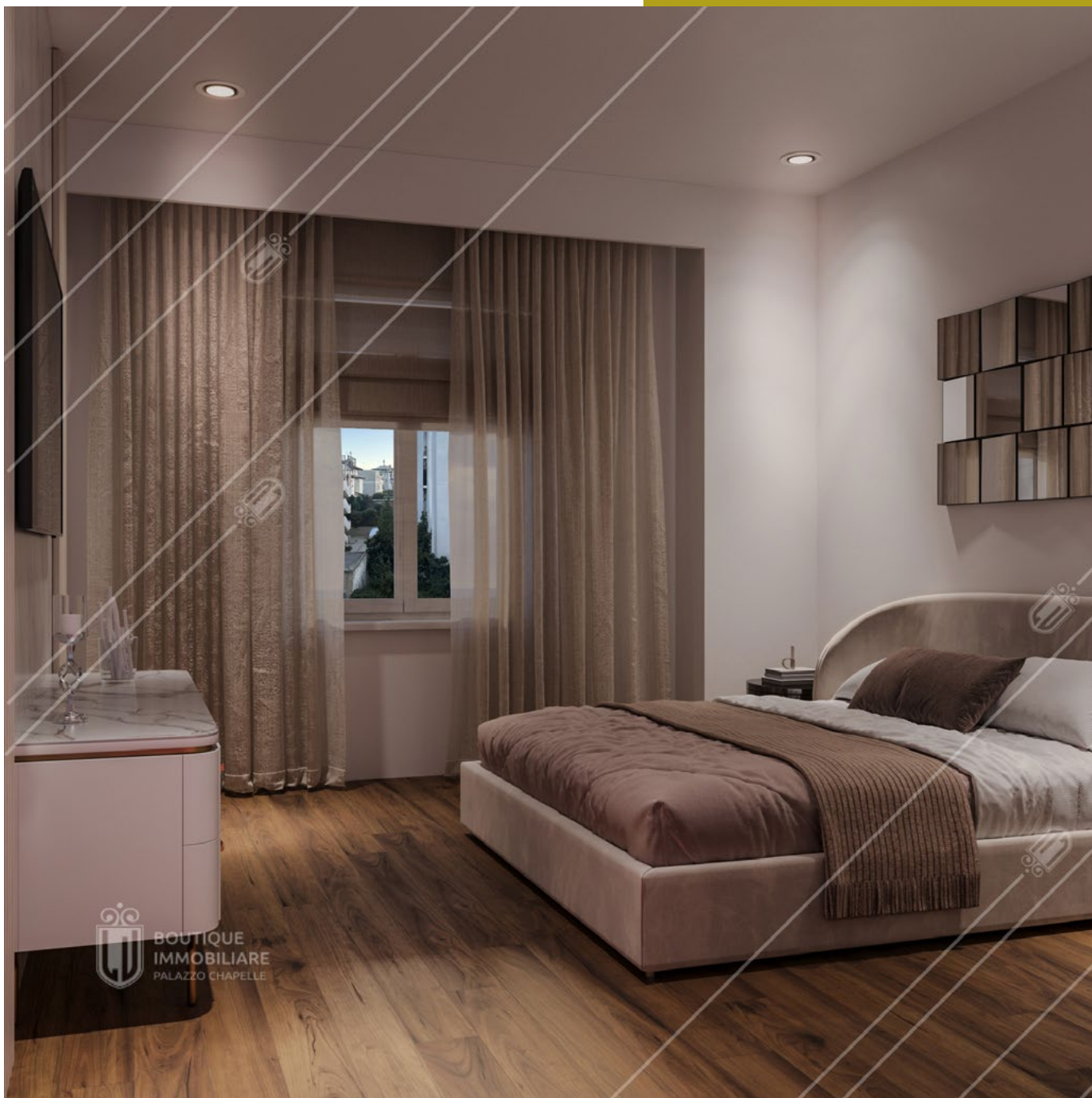



IOTESI
DI RISTRUTTURAZIONE

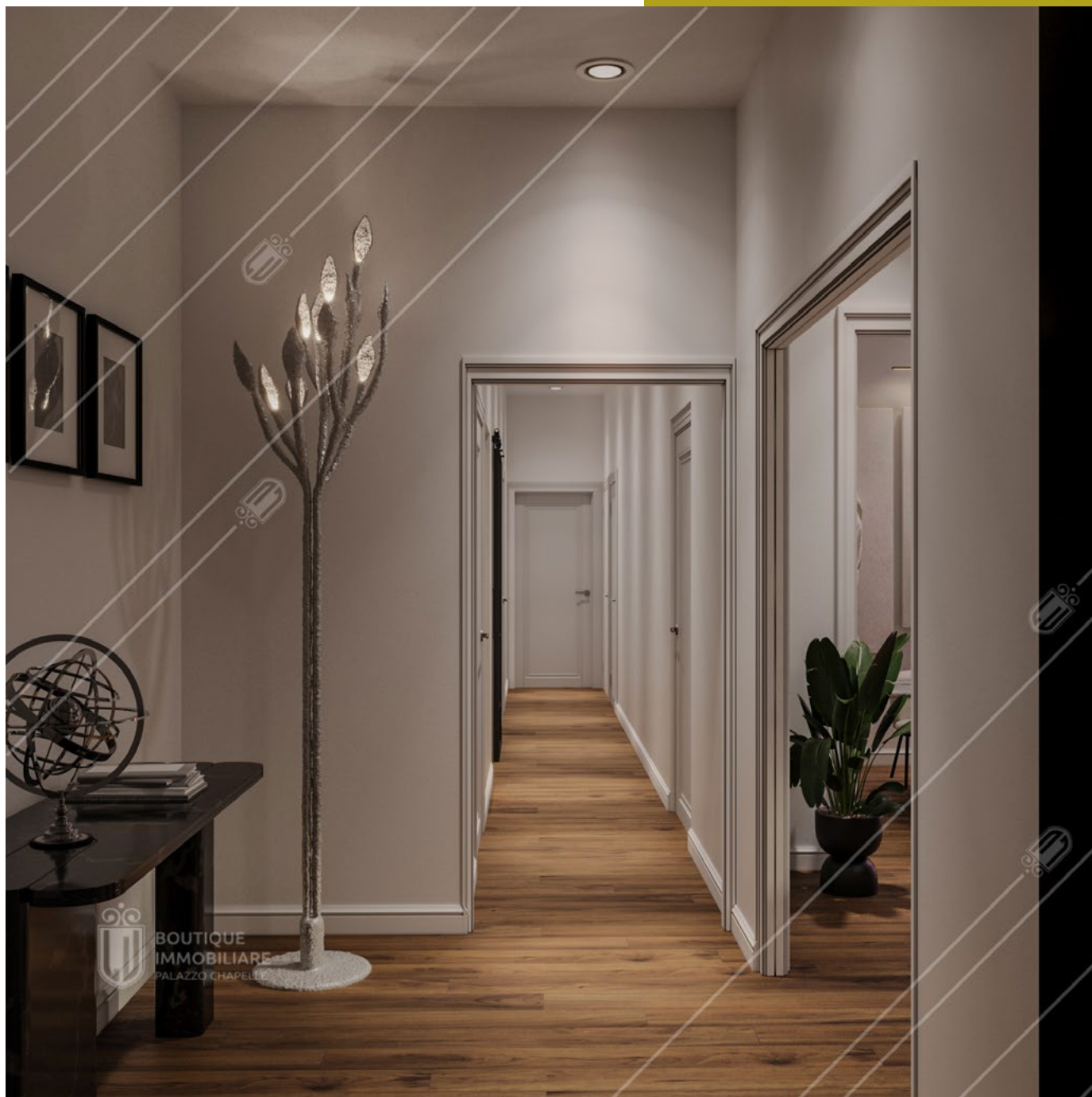

BOUTIQUE
IMMOBILIARE
PALAZZO CHAPPELLE





BOUTIQUE
IMMOBILIARE
PALAZZO CHAPPELLE

IOTESI
DI RISTRUTTURAZIONE

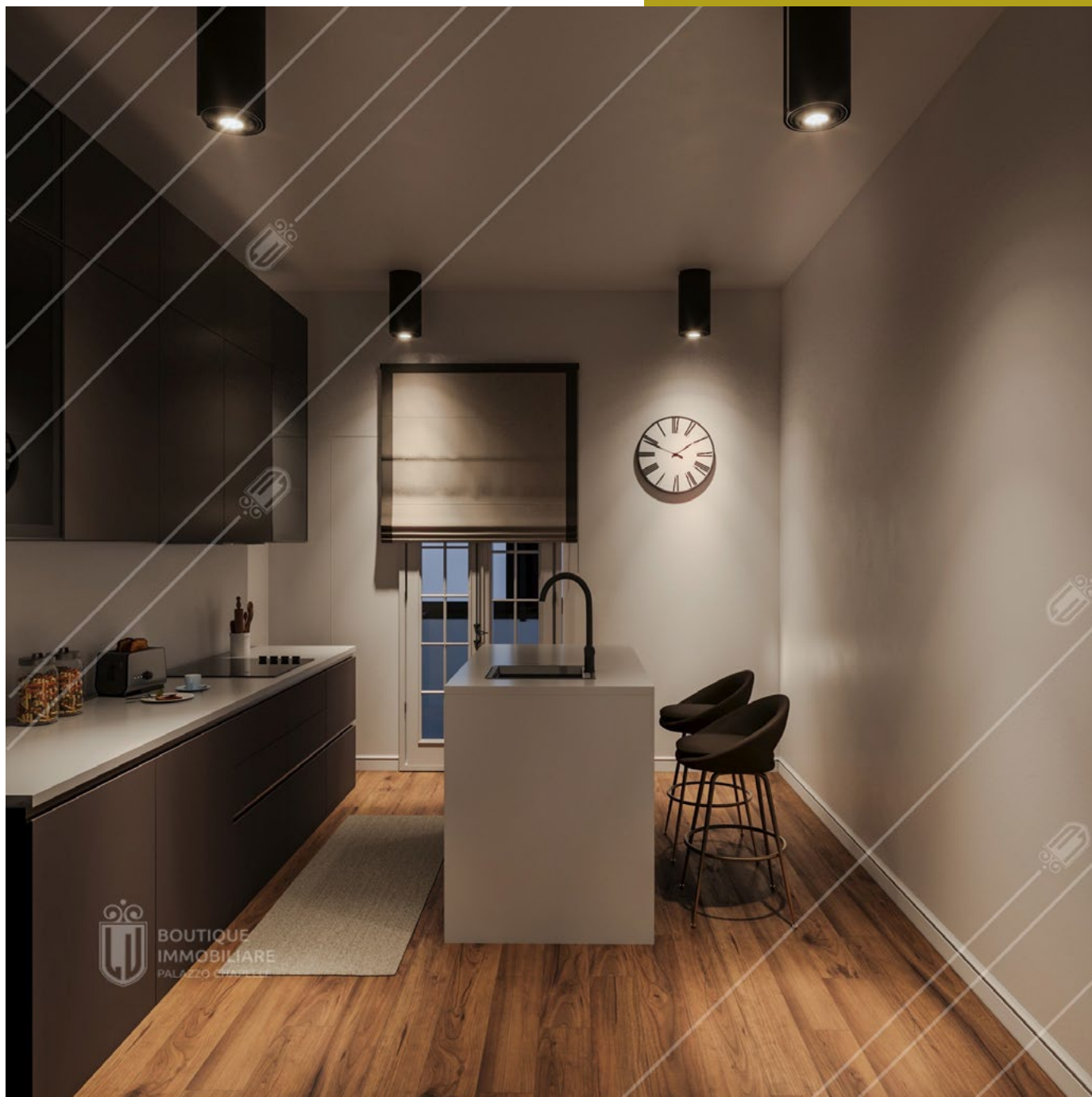

BOUTIQUE
IMMOBILIARE
PALINZO



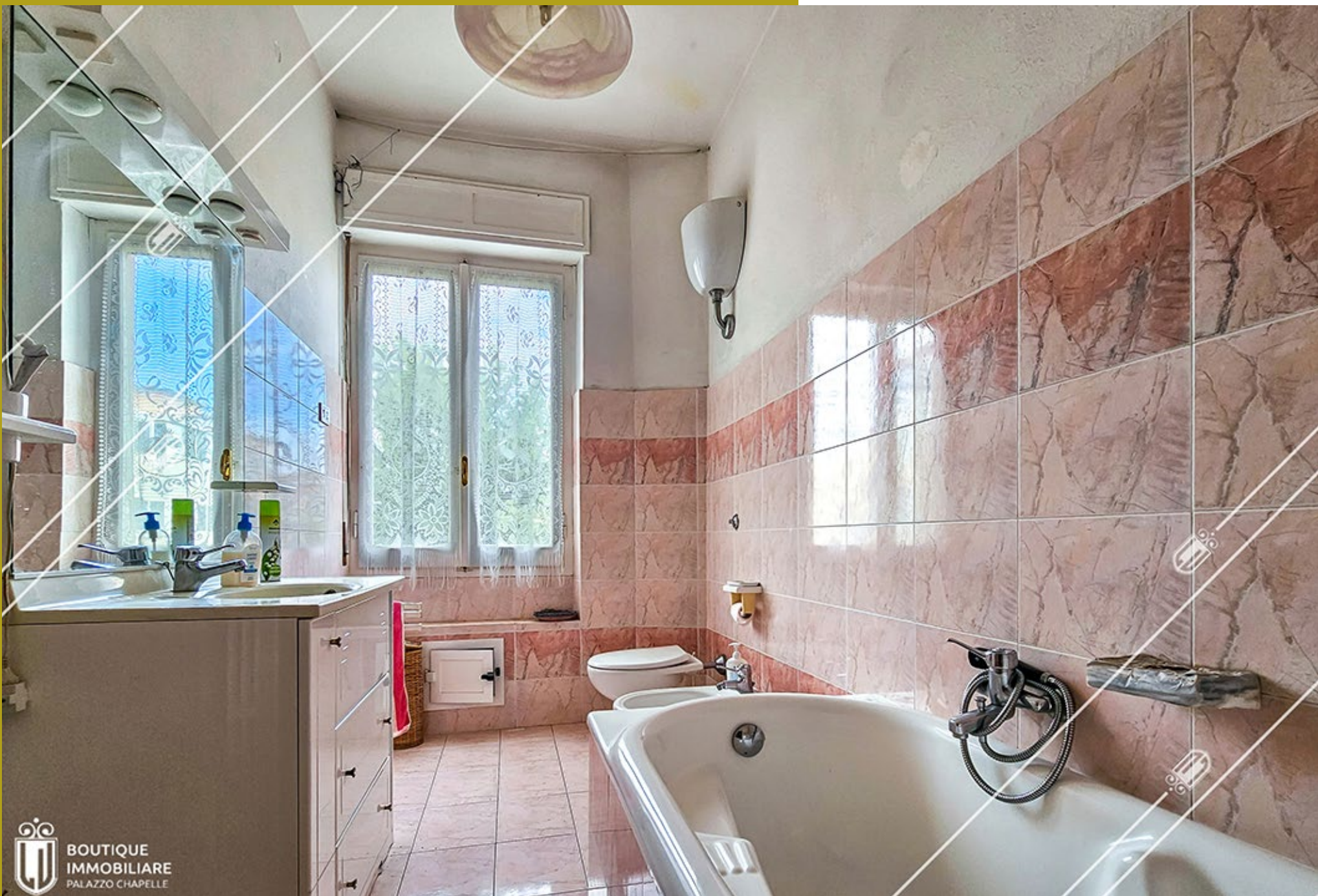

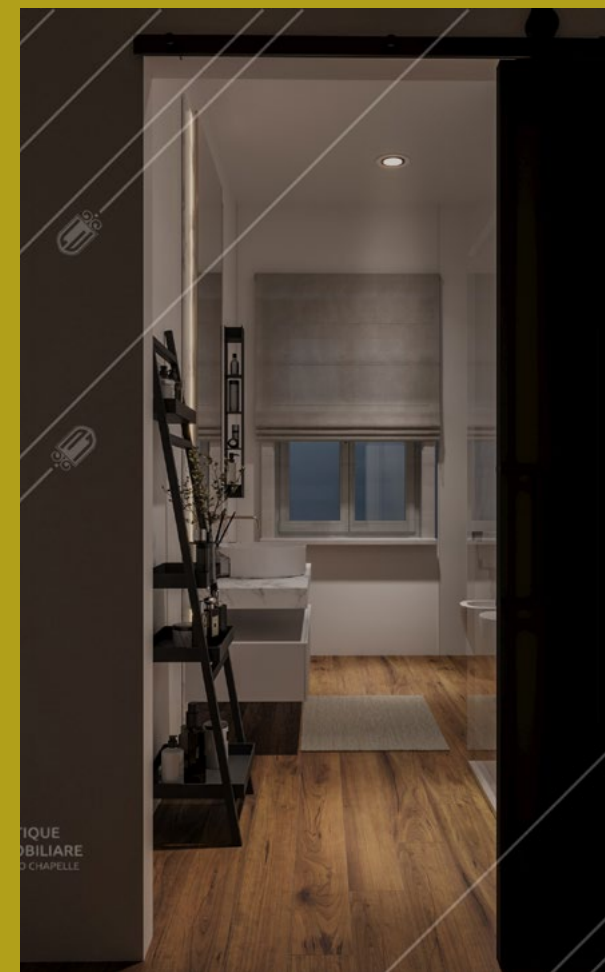

IPOTESI
DI RISTRUTTURAZIONE



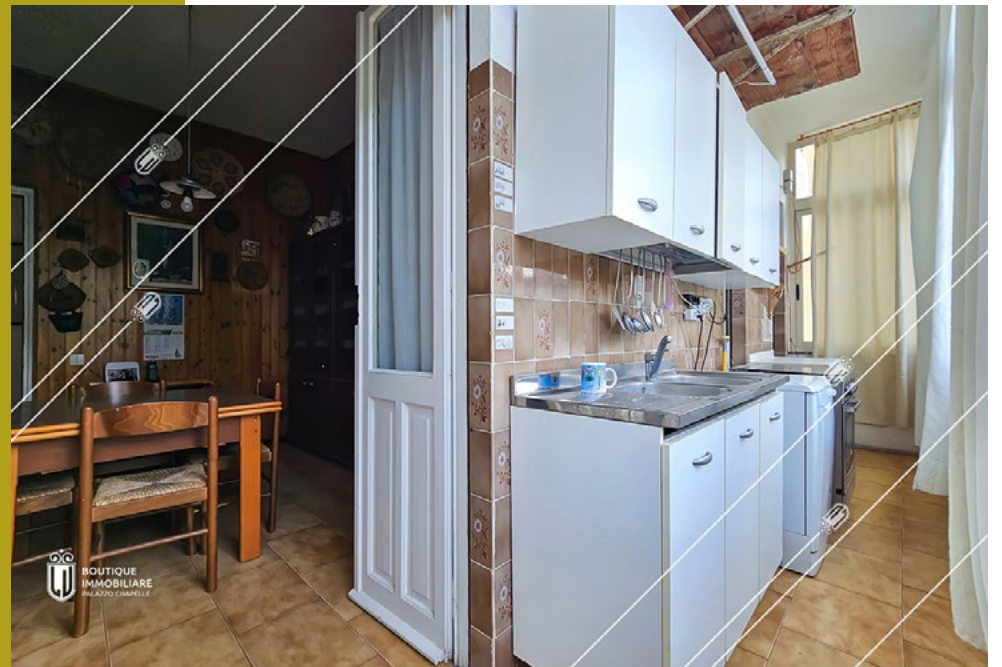

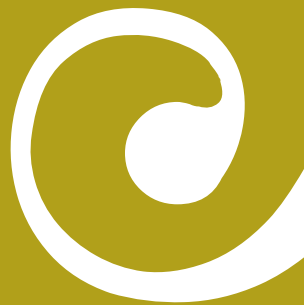

VIA RIVOLI 40 N. 10.

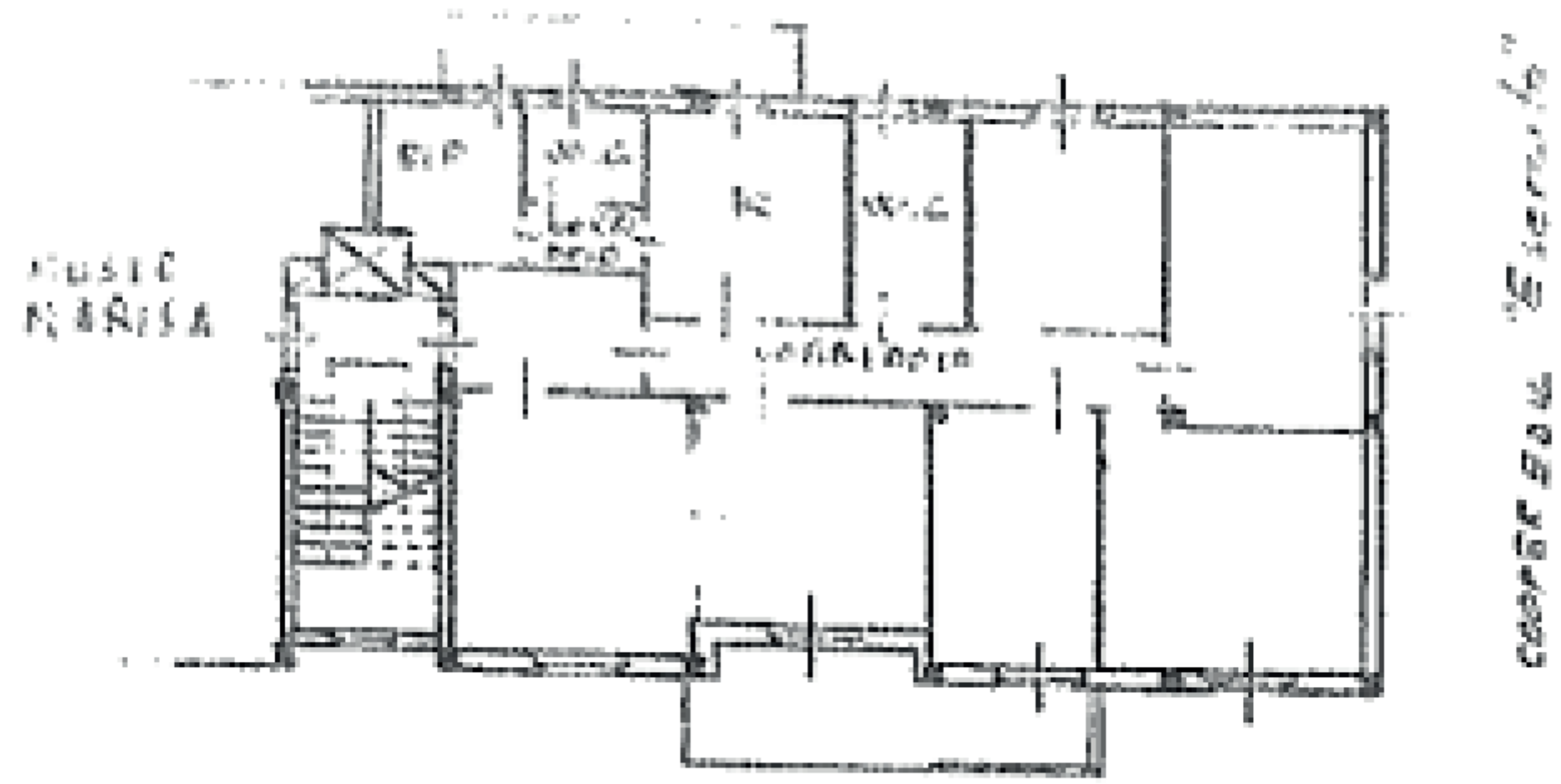

COMPLESSO "S. SERVA" 10

VIA ALGONI CONTINI

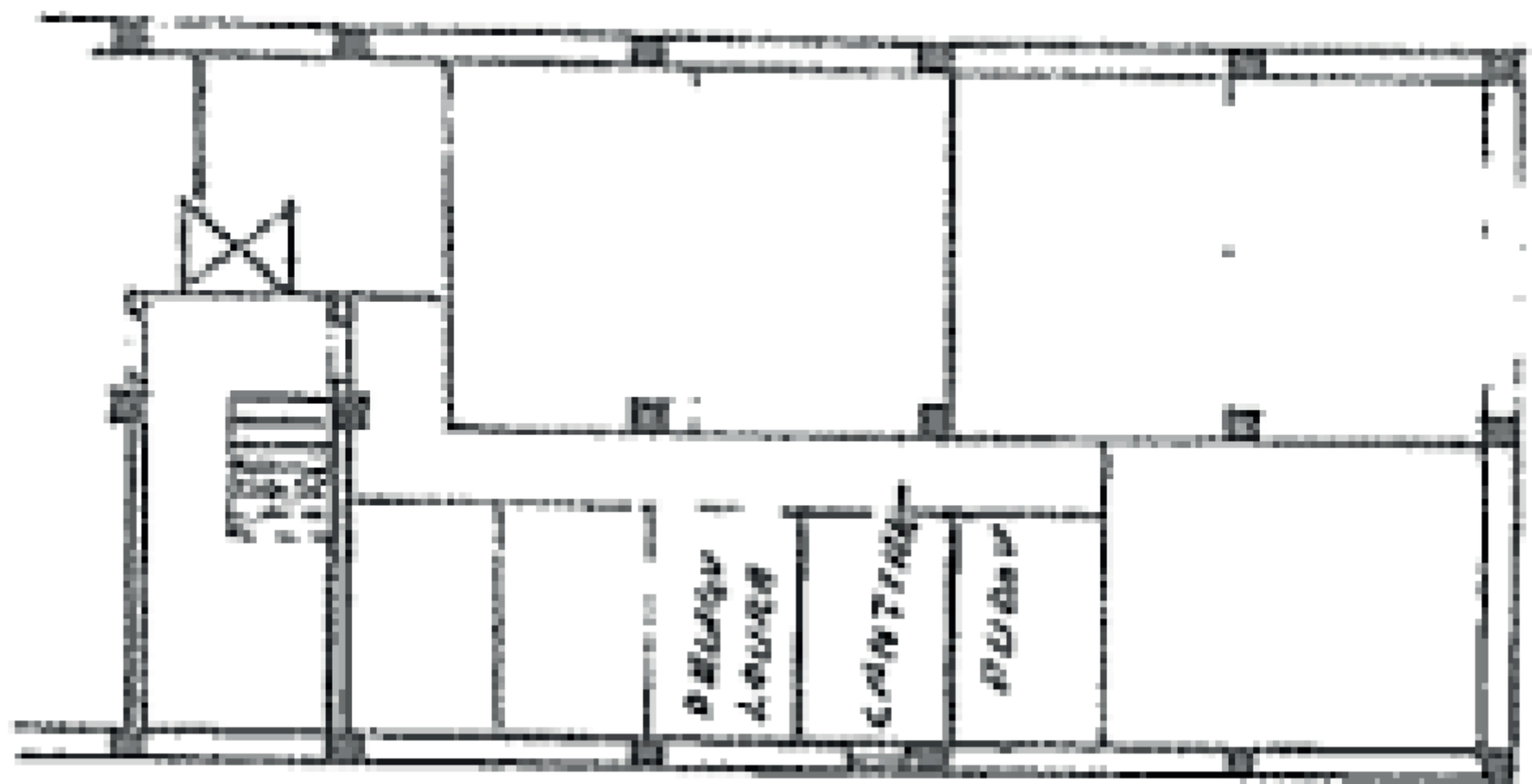



BOUTIQUE IMMOBILIARE

Piazza del Carmine - Palazzo Chapelle

CAGLIARI - ITALY

info@lvboutiqueimmobiliare.it

T. +39 070 7797728 - M. +39 351 5685379

www.lvboutiqueimmobiliare.it

